



GESUITI **EDUCAZIONE**
fondazione per lo Sport



LEONE XIII
SPORT

LO SPORT

AL LEONE XIII MILANO

STAGIONE SPORTIVA 2025/2026

I GESUITI E LO SPORT

La SSD Leone XIII Sport è opera della Provincia EUM della Compagnia di Gesù, accoglie e sostiene le Preferenze Apostoliche Universali e le applica ogni giorno alla propria attività, in sintonia e continuità con l'Istituto Leone XIII e in linea con gli altri Centri Sportivi della Fondazione Gesuiti Educazione, coi quali condivide i medesimi principi educativi ignaziani.



Indicare il cammino verso Dio mediante gli Esercizi Spirituali e il discernimento.



Camminare insieme ai poveri, in una missione di riconciliazione e di giustizia.



Collaborare quotidianamente nella cura della **Casa Comune**.



Accompagnare i giovani nella creazione di un futuro di speranza.

Le Preferenze Apostoliche Universali sono il frutto di quasi due anni di discernimento a cui hanno preso parte i gesuiti e quanti collaborano nella missione della Compagnia. Non si tratta di obiettivi da raggiungere, ma di quattro ambiti vitali per il mondo d'oggi, che offrono un punto di riferimento per la missione di tutta la Compagnia di Gesù fino al 2029. Stimolano la nostra fantasia e accendono i nostri desideri. Vogliamo cambiare le cose, facendo la differenza con il Vangelo. Il modo in cui sono state formulate le PAU, confermate anche da Papa Francesco nel *Laudato Sì*, ne evidenzia il carattere di orizzonte.



Indice

<i>Calendario corsi sportivi</i>	<i>5</i>
<i>Atletica</i>	<i>6</i>
<i>Calcio</i>	<i>7</i>
<i>Pickleball</i>	<i>11</i>
<i>Ginnastica Artistica</i>	<i>12</i>
<i>Rugby</i>	<i>14</i>
<i>Multisport</i>	<i>15</i>
<i>Pallavolo</i>	<i>16</i>
<i>Basket</i>	<i>18</i>
<i>Scherma</i>	<i>20</i>
<i>Presciistica</i>	<i>20</i>
<i>Karate</i>	<i>21</i>
<i>Danza Moderna</i>	<i>21</i>
<i>Camp Residenziali</i>	<i>24</i>
<i>City Camp</i>	<i>25</i>
<i>Personal Training e lezioni private</i>	<i>26</i>
<i>Golf</i>	<i>27</i>
<i>Piscina</i>	<i>28</i>
<i>Come e quando iscriversi</i>	<i>38</i>
<i>Informazioni utili</i>	<i>42</i>
<i>Pagamenti, rinunce e rimborsi</i>	<i>46</i>
<i>Strutture sportive in affitto</i>	<i>48</i>



LEONE XIII
SPORT

www.leonexiiisport.it



INSIEME PER LO SPORT

23_24 MAGGIO
2026

Evento sportivo rivolto ai giovani
e alle loro famiglie



GESUITI EDUCAZIONE
fondazione per lo Sport



LEONE XIII
SPORT

Calendario Stagione 2025/2026

Il calendario potrebbe subire delle variazioni | In caso di assenza NON è consentito recuperare le lezioni.



LEONE XIII
SPORT

Corsi Sportivi

Inizio Corsi: **Lunedì 15 settembre 2025**

Termine Corsi: **Sabato 31 maggio 2026**

Nuoto Alunni Leone XIII

Inizio Corsi: **Lunedì 22 settembre 2025**

Termine Corsi: **Venerdì 29 maggio 2026**

Corsi Acquababy

Inizio Corsi 1° CICLO:

Lunedì 15 settembre 2025

Inizio Corsi 2° CICLO:

Lunedì 19 gennaio 2026

Termine Corsi 2° CICLO:

Domenica 31 maggio 2026

Per informazioni più dettagliate
vedi pagina 29.

Nuoto Libero

Inizio: **Lunedì 25 agosto 2025**

Termine: **Sabato 18 luglio 2026**

Corsi Nuoto Adulti e Acquafitness

Inizio Corsi: **Lunedì 15 settembre 2025**

Termine Corsi: **Sabato 20 giugno 2026**

Chiusure e festività 2025

1 novembre

7 - 8 dicembre

Dal 22 dicembre al 6 gennaio '26

Chiusure e festività 2026

Dal 19 al 22 febbraio

Dal 2 al 7 aprile

25 aprile

1-2-3 maggio

1-2 giugno

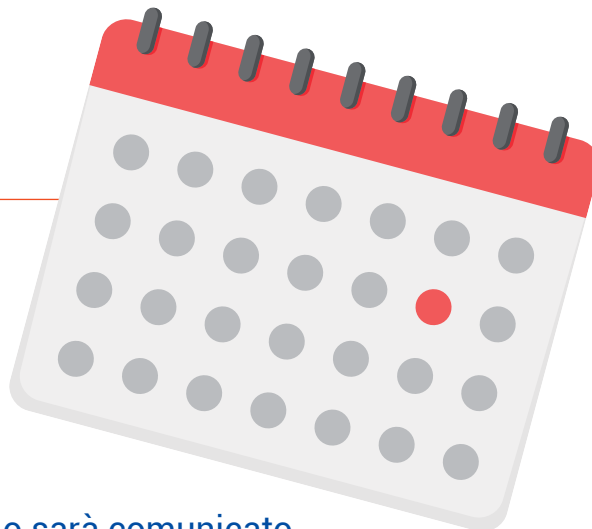

Per le **squadre agonistiche** il calendario sarà comunicato
dal proprio direttore tecnico.



LEONE XIII
SPORT

www.leonexiisport.it

Atletica



Tutti i corsi si terranno all'interno del Centro Sportivo Leone XIII

Da lunedì 15 settembre 2025 a domenica 31 maggio 2026

Scuola Primaria

Monosettimanale 290,00 € - bisettimanale 410,00€

MICRO Atletica nati nel 2019/18

MINI Atletica nati nel 2017/16/15

Martedì, mercoledì e giovedì 16.05 - 17.05 | 17.05 - 18.00

Scuola Secondaria di I Grado nati dal 2012 al 2014

Monosettimanale 340,00 € - bisettimanale 450,00 €

Martedì, giovedì 16.30 - 17.30

Scuola Secondaria di I Grado e Licei

Monosettimanale 340,00 € - bisettimanale 450,00 €

Martedì, giovedì 17.30 - 19.00

Atletica agonistica

Esordienti 2016/15

Bisettimanale 450,00 €

Lunedì e mercoledì 16.30 - 18.00

Ragazzi 2014/13 - Cadetti 2012/11 - Allievi 2010/09

Trisettimanale 500,00 €

Lunedì e mercoledì 16.30 - 18.00 | Venerdì 14.30 - 16.00*

** il corso non è compatibile con la partecipazione al pomeriggio opzionale per gli alunni della scuola secondaria di primo grado dell'Istituto Leone XIII.*

Nella quota agonistica è compreso il KIT per le gare e l'utilizzo della sala pesi.

Per informazioni riguardanti le iscrizioni alla **squadra agonistica**

contattare il Direttore Tecnico **Claudio Botton**

claudio.botton@leonexiisport.it - Cell. 3356775843

Calendario chiusure e festività



1 novembre 2025

7 - 8 dicembre

Dal 22 dicembre al 6 gennaio 2026

Dal 19 al 22 febbraio

Dal 2 al 7 aprile | 25 aprile

1-2-3 maggio

Calendario chiusure e festività

1 novembre 2025
7 - 8 dicembre
Dal 22 dicembre al 6 gennaio 2026
Dal 19 al 22 febbraio
Dal 2 al 7 aprile | 25 aprile
1-2-3 maggio

Calcio

Attività ludico-motoria non agonistica

Tutti i corsi si svolgeranno presso il **Campo da Rugby** (ingresso da via Rossetti, 4)
e il **campo da Calcio** (ingresso da via Rossetti, 2)

Da lunedì 15 settembre 2025 a domenica 31 maggio 2026

Calcio dell'infanzia 2022/21

Monosettimanale 320,00 €

Mercoledì **CAMPO DA CALCIO** ingresso da via Rossetti, 2 16.05 - 17.00

Baby calcio 2020/21 Monosettimanale 320,00 € - bisettimanale 450,00 €

Lunedì, martedì, giovedì **CAMPO DA RUGBY** 16.05 - 17.00

Mercoledì **CAMPO DA CALCIO** ingresso da via Rossetti, 2 16.05 - 17.00

Micro calcio 2019/18

Monosettimanale 320,00 € - bisettimanale 450,00 €

Lunedì **CAMPO DA RUGBY** 16.05 - 17.00 | 17.05 - 18.00 | 18.05 - 19.00

Martedì, giovedì **CAMPO DA RUGBY** 16.05 - 17.00 | 17.05 - 18.00

Mercoledì **CAMPO DA CALCIO** ingresso da via Rossetti, 2 16.05 - 17.00

Venerdì **CAMPO DA RUGBY** 17.05 - 18.00

Sabato **CAMPO DA RUGBY** 10.00 - 11.00

Mini calcio 2017/16/15

Monosettimanale 320,00 € - bisettimanale 450,00 €

Lunedì **CAMPO DA RUGBY** 16.05 - 17.00 | 17.05 - 18.00 | 18.05 - 19.00

Martedì, giovedì **CAMPO DA RUGBY** 16.05 - 17.00 | 17.05 - 18.00

Mercoledì **CAMPO DA CALCIO** ingresso da via Rossetti, 2 16.05 - 17.05

Venerdì **CAMPO DA RUGBY** 17.05 - 18.00 | 18.05 - 19.00

Sabato **CAMPO DA RUGBY** 11.00 - 12.00

Calcio Teen 2014/13/12

Monosettimanale 360,00 € - bisettimanale 480,00 €

Lunedì **CAMPO DA CALCIO** ingresso da via Rossetti, 2 18.05 - 19.30

Mercoledì **CAMPO DA RUGBY** * 15.00 - 16.30 | 16.30 - 18.00

Venerdì **CAMPO DA RUGBY** 15.30 - 17.00 | 17.30 - 19.00

Sabato **CAMPO DA RUGBY** 10.00 - 11.30

Verranno organizzati dei tornei durante la stagione sportiva.

* il corso non è compatibile con la partecipazione al pomeriggio opzionale per gli alunni della scuola secondaria di primo grado dell'Istituto Leone XIII. Sarà possibile acquistare il kit da allenamento direttamente sul sito.

Calcio Liceo

Monosettimanale 360,00 €

Venerdì **CAMPO DA RUGBY** 15.30 - 17.00

Per informazioni riguardanti i corsi di Calcio non agonistico il Direttore Tecnico

Christian Speranza: christian.speranza@leonexiisport.it - Cell. 3928739779

+ 30,00 € di quota di iscrizione stagionale (valida dal 1/09/2025 al 31/08/2026)

Maggiori informazioni riguardanti i termini di iscrizione a pagina 38



LEONE XIII
SPORT

www.leonexiisport.it

Calcio Agonistico



Il programma potrebbe subire delle variazioni per motivi dipendenti dalla Federazione

Tutti gli allenamenti si terranno presso i campi sintetici del Centro Sportivo Leone XIII
(via Gabriele Rossetti, 2)

Quota annuale 600,00 €

Primi Calci 2018

Mercoledì 17.00 - 18.00 | Martedì, venerdì 16.30 - 18.00

Primi Calci Arancione/Blu 2017

Mercoledì 17.00 - 18.00 | Martedì, venerdì 16.30 - 18.00

Pulcini Arancione/Blu 2016

Martedì 17.00 - 18.00 | Lunedì, giovedì 16.30 - 18.00

Pulcini Arancione/Blu 2015

Martedì 17.00 - 18.00 | Lunedì, giovedì 16.30 - 18.00

Esordienti Arancione/Blu 2014

Lunedì 18.00 - 19.00 | Mercoledì, venerdì 18.00 - 19.30

Esordienti Arancione/Blu 2013

Lunedì 18.00 - 19.00 | Martedì, giovedì 18.00 - 19.30

La quota comprende il kit di abbigliamento.

Per i rinnovi 2 t-shirt, 2 calzoncini, 2 pantaloncini, tuta completa e k-way.

Ai nuovi iscritti sarà fornito anche il borsone.

Per informazioni riguardanti le iscrizioni alle squadre contattare il Direttore Tecnico. Riferimenti a pagina 42.

Per informazioni relative ai tesseramenti e ai certificati medici contattare
Vittorio Napoli: vittorio.napoli@leonexiisport.it

+ 30,00 € di quota di iscrizione stagionale (valida dal 1/09/2025 al 31/08/2026)
Maggiori informazioni riguardanti i termini di iscrizione a pagina 38





Quota annuale 600,00 €

Giovanissimi Under 14 - 2012 Arancione

Martedì	15.00 - 16.30
Giovedì	19.00 - 20.00
Venerdì	15.00 - 16.30



LEONE XIII
SPORT

Giovanissimi Under 14 - 2012 Blu

Lunedì, mercoledì	19.30 - 21.00
Venerdì	15.00 - 16.30

Giovanissimi Under 15 - 2011 Arancione (regionale)

Martedì e giovedì	19.30 - 21.00
Venerdì	19.30 - 20.30

Giovanissimi Under 15 - 2011 Blu (provinciale)

Lunedì	19.30 - 21.00
Mercoledì	19.00 - 20.00
Giovedì	19.30 - 21.00

Allievi Blu 2010 (provinciali)

Lunedì	20.00 - 21.30
Mercoledì	19.00 - 20.00
Giovedì	20.00 - 21.30

Allievi Arancione 2009 (regionali)

Martedì	19.30 - 21.00
Mercoledì	19.30 - 21.00
Venerdì	20.30 - 22.00

Juniors Élite

Lunedì <small>CAMPO CATOZZI</small>	18.30 - 20.00
Mercoledì <small>CAMPO CATOZZI</small>	20.00 - 21.30
Giovedì	21.00 - 22.30

Prima squadra **Prima Categoria**

Martedì	20.00 - 21.30
Mercoledì	20.00 - 21.30
Venerdì	19.30 - 21.30

Per informazioni relative ai tesseramenti e ai certificati medici contattare
Vittorio Napoli: vittorio.napoli@leonexiisport.it

www.leonexiisport.it



LEONE XIII
SPORT

www.leonexiiisport.it

10

Calcio Femminile



Tutti i corsi si terranno presso i campi sintetici del Centro Sportivo Leone XIII

Progetto Scuola calcio agonistico FIGC

Bisettimanale 460,00 €

Pulcine 2015-16-17

Martedì e venerdì

16.30 - 18.00

NEW

Trisettimanale 490,00 €

Esordienti 2014-13

Lunedì

18.00 - 19.30

Mercoledì *PISTA DI ATLETICA*

18.00 - 19.00

Venerdì

18.00 - 19.30

Giovanissime Under 15 2013-12

Lunedì

18.00 - 19.30

Mercoledì *PISTA DI ATLETICA*

18.00 - 19.00

Venerdì

19.00 - 20.30

Allieve Under 17 2011-10-09

Lunedì

19.30 - 21.00

Mercoledì *PISTA DI ATLETICA*

19.30 - 20.30

Giovedì

20.00 - 21.30

Juniore Under 19 2009-08-07-06

Martedì

20.00 - 21.30

Mercoledì *PISTA DI ATLETICA*

19.30 - 20.30

Venerdì

20.30 - 22.00

La quota comprende il kit di abbigliamento. Per i rinnovi 2 t-shirt, 2 calzoncini, 2 pantaloncini. Alle nuove iscritte sarà fornito il borsone completo.

Per informazioni riguardanti le iscrizioni alle squadre contattare il Direttore Tecnico
Christian Speranza: christian.speranza@leonexiiisport.it - Cell. 3928739779

Per informazioni relative ai tesseramenti e ai certificati medici contattare
Vittorio Napoli: vittorio.napoli@leonexiiisport.it - Cell. 3895583231

+ 30,00 € di quota di iscrizione stagionale (valida dal 1/09/2025 al 31/08/2026)
Maggiori informazioni riguardanti i termini di iscrizione a pagina 38



Pickleball



LEONE XIII
SPORT

Tutti i corsi si svolgeranno presso i campi outdoor del Centro Sportivo Leone XIII.
In caso di condizioni meteo avverse, le lezioni saranno cancellate e recuperate in data successiva.

Corso Base (6 lezioni da 1 ora e 30 minuti)

Monosettimanale 120,00 €

Younger player (14/18 anni)*

Sabato 09.30 - 11.00

Monosettimanale 150,00 €

Player (oltre i 18 anni)*

Sabato 11.00 - 12.30

* +50,00 € di quota che comprende la Tessera FIT e il materiale di gioco (una racchetta e due palline) (valida dal 1/09/2025 al 31/08/2026)

Corso Avanzato (4 lezioni da 1 ora e 30 minuti)

Monosettimanale 120,00 €

Younger player (14/18 anni)*

Sabato 14.00 - 15.30

Monosettimanale 200,00 €

Player (oltre i 18 anni)*

Sabato 15.30 - 17.00

* + 30,00 € di quota di iscrizione stagionale (valida dal 1/09/2025 al 31/08/2026)

Attività di perfezionamento

Istruttore (escluso utilizzo campo)

25,00 €/ora

Ora di pratica (singolo / doppio), senza istruttore / kit gioco

24,00 €/ora

Tutte le attività si svolgono in orario sia diurno che serale.

Per maggiori informazioni riguardanti i corsi di Pickleball contattare

Alessandro Balzani - info@originalpickeball.it - Cell.: 328 4588328

Luca Favata - Cell.: 334 2313762 - **Umberto Nobile** - Cell.: 335 1230340

Calendario chiusure e festività

1 novembre 2025
7 - 8 dicembre
Dal 22 dicembre al 6 gennaio 2026
Dal 19 al 22 febbraio
Dal 2 al 7 aprile | 25 aprile
1-2-3 maggio

www.leonexiisport.it



LEONE XIII
SPORT

www.leonexiiiisport.it

Ginnastica Artistica

Tutti i corsi si svolgeranno presso la Palestra 90 e la Palestra seminterrato del Centro Sportivo Leone XIII
Da lunedì 15 settembre 2025 a domenica 31 maggio 2026

Baby Artistica 2020 *

Monosettimanale 320,00 €

Venerdì *PALESTRA 90*

16.15 - 17.00

Artistica Base *

Monosettimanale 340,00 € - bisettimanale 460,00 €

Martedì 17.30 - 18.30

Martedì *PALESTRA SEMINTERRATO* 18.00 - 19.00

Mercoledì 17.00 - 18.00

Giovedì 16.05 - 17.00

Venerdì *PALESTRA SEMINTERRATO* 16.05 - 17.00

Artistica Intermedio *

Monosettimanale 340,00 € - bisettimanale 460,00 €

Lunedì 16.05 - 17.00 | 17.00 - 18.00

Martedì 18.30 - 19.30

Mercoledì 16.05 - 17.00

Giovedì 17.00 - 18.00

Giovedì *PALESTRA SEMINTERRATO* 18.00 - 19.00

Venerdì *PALESTRA CRAPANZANO* 16.05 - 17.00

Venerdì *PALESTRA SEMINTERRATO* 17.00 - 18.00

Venerdì 18.30 - 19.30

* Nella quota è compreso il body societario.

Calendario chiusure e festività

1 novembre 2025

7 - 8 dicembre

Dal 22 dicembre al 6 gennaio 2026

Dal 19 al 22 febbraio

Dal 2 al 7 aprile | 25 aprile

1-2-3 maggio



LEONE XIII
SPORT

Artistica Intermedio Plus *

Monosettimanale 390,00 € - bisettimanale 470,00 €

Martedì	16.05 - 17.30
Mercoledì	18.00 - 19.30
Venerdì	17.00 - 18.30
Sabato	10.00 - 11.30

Artistica Avanzato **

Bisettimanale 510,00 € - trisettimanale 610,00 €

Martedì	19.30 - 21.00
Giovedì	19.30 - 21.00
Sabato	11.30 - 13.00

NEW

Artistica Avanzato Junior **

Bisettimanale 510,00 € - trisettimanale 610,00 €

Lunedì	18.00 - 19.30
Giovedì	18.00 - 19.30
Sabato	11.30 - 13.00

Artistica Elite **

Trisettimanale 650,00 €

Lunedì	19.30 - 21.30
Mercoledì	19.30 - 21.30
Venerdì	19.30 - 21.30

** Nel kit sono compresi il body e la felpa.

Nei livelli **Intermedio Plus**, **Avanzato** ed **Elite** sono previste almeno due gare nel corso della stagione. Durante la stagione verranno proposte i **Weekend delle Ginnaste**. In fase di iscrizione verrà comunicato il livello tecnico.

Per maggiori informazioni riguardanti le iscrizioni contattare il Direttore Tecnico **Ilaria Tosi**: ilaria.tosi@leonexiisport.it - Cell. 3402590604

+ 30,00 € di quota di iscrizione stagionale (valida dal 1/09/2025 al 31/08/2026)
Maggiori informazioni riguardanti i termini di iscrizione a pagina 38

www.leonexiisport.it



LEONE XIII
SPORT

Rugby



Tutti i corsi si svolgeranno presso i campi sintetici del Centro Sportivo Leone XIII

Da lunedì 15 settembre 2025 a domenica 31 maggio 2026

Under 4 2022/21 | **Under 6** 2020 *

Monosettimanale 320,00 €

Mercoledì CAMPO DA CALCIO

16.00 - 17.00 | 17.00 - 18.00

Under 8 2019/18 *

Monosettimanale 320,00 €

Mercoledì CAMPO DA CALCIO

17.00 - 18.00

Under 10 2017/16 *

Monosettimanale 320,00 €

Mercoledì CAMPO DA CALCIO

17.00 - 18.00

* Nella quota è compreso il Kit per i raggruppamenti
(calzettoni, t-shirt e pantaloncini)

Durante la stagione verranno proposti i **Raggruppamenti**.

Per maggiori informazioni riguardanti le iscrizioni contattare **Ilaria Tosi**:
ilaria.tosi@leonexiisport.it - Cell. 3402590604

+ 30,00 € di quota di iscrizione stagionale (valida dal 1/09/2025 al 31/08/2026)
Maggiori informazioni riguardanti i termini di iscrizione a pagina 38

Calendario chiusure e festività

1 novembre 2025

7 - 8 dicembre

Dal 22 dicembre al 6 gennaio 2026

Dal 19 al 22 febbraio

Dal 2 al 7 aprile | 25 aprile

1-2-3 maggio

www.leonexiisport.it



LEONE XIII
SPORT

www.leonexiiisport.it

15

Multisport

Calendario chiusure e festività

1 novembre 2025
7 - 8 dicembre
Dal 22 dicembre al 6 gennaio 2026
Dal 19 al 22 febbraio
Dal 2 al 7 aprile | 25 aprile
1-2-3 maggio

Tutti i corsi si svolgeranno presso la Palestra Bignami, l'atrio e la terrazza dell'Istituto Leone XIII

Da lunedì 15 settembre 2025 a domenica 31 maggio 2026

Quota annuale 340,00 €

Lunedì 2021/20	16.15 - 17.00
Lunedì 2022/21 Multisport in English (ALL'APERTO)	17.15 - 18.00
Mercoledì 2022/21	16.15 - 17.00
Giovedì 2021/20 Multisport in English	16.15 - 17.00
Giovedì 2021/20 (ALL'APERTO)	17.15 - 18.00
Venerdì 2022/21	16.15 - 17.00
Venerdì 2021/20 Multisport in English (ALL'APERTO)	17.15 - 18.00

Per maggiori informazioni riguardanti il corso contattare il responsabile
Andrea Castelli: andrea.castelli@leonexiiisport.it - Cell. 3492741307

+ 30,00 € di quota di iscrizione stagionale (valida dal 1/09/2025 al 31/08/2026)
Maggiori informazioni riguardanti i termini di iscrizione a pagina 38

Pallavolo



Tutti i corsi si svolgeranno presso la palestra Crapanzano

Da lunedì 15 settembre 2025 a domenica 31 maggio 2026

Scuola Primaria Monosettimanale 320,00 € - bisettimanale 380,00 €

Avviamento al Volley (2017/16/15)

Martedì e giovedì 16.05 - 17.05

Minivolley AGONISTICA (2017/16/15)

Bisettimanale (compresi kit e tornei primaverili) 460,00 €

Martedì e giovedì 17.05 - 18.30

Scuola Secondaria di I Grado

Monosettimanale 340,00 € - bisettimanale 450,00 €

Corso propedeutico

Martedì e venerdì 18.30 - 20.00

Pallavolo Medie Misto (Maschi/Femmine) 2014/13/12

Mercoledì e venerdì 17.00 - 18.30

Licei

Monosettimanale 340,00 € - bisettimanale 450,00 €

Pallavolo Licei Misto (Maschi/Femmine) 2011/10/09...

Lunedì e giovedì 20.00 - 21.30

Corso propedeutico

Martedì e venerdì 20.00 - 21.30

Genitori

Monosettimanale 340,00 €

Mercoledì 20.00 - 21.30



Calendario chiusure e festività

1 novembre 2025

7 - 8 dicembre

Dal 22 dicembre al 6 gennaio 2026

Dal 19 al 22 febbraio

Dal 2 al 7 aprile | 25 aprile

1-2-3 maggio

NEW

+ 30,00 € di quota di iscrizione stagionale (valida dal 1/09/2025 al 31/08/2026)

Maggiori informazioni riguardanti i termini di iscrizione a pagina 38

Pallavolo Agonistica



LEONE XIII
SPORT

Under 12 2014 450,00 €

Lunedì e mercoledì 17.00-19.00 *BIGNAMI*

Under 13 2013 450,00 €

Martedì 18.00-19.30 *BIGNAMI* | Giovedì 18.30-20.00 *CRAPANZANO*

Under 14 2012 450,00 €

Mercoledì 18.30-20.30 *CRAPANZANO* | Venerdì 18.00-19.30 *BIGNAMI*

Under 16 Blu 2011 500,00 €

Lunedì 18.00-20.00 *CRAPANZANO* | Mercoledì 19.00-21.00 *BIGNAMI*

Giovedì 18.00-20.00 *BIGNAMI*

Under 16 2010 450,00 €

Lunedì 19.00-21.00 *BIGNAMI* | Giovedì 19.30-21.30 *BIGNAMI*

Under 18 2009 450,00 €

Mercoledì e venerdì *BIGNAMI* 21.00-23.00

Under 18 2008 450,00 €

Martedì 19.30-21.30 *BIGNAMI* | Giovedì 21.00-23.00 *PALESTRA 90*

Libera Femminile B (over 18) 390,00 €

Martedì 21.00-23.00 *PALESTRA 90* | Venerdì 19.30-21.00 *BIGNAMI*

Libera Femminile A (over 18) 390,00 €

Martedì e giovedì *BIGNAMI* 21.30-23.00

Libera Maschile (over 18) 450,00 €

Lunedì 21.00-23.00 *BIGNAMI* | Mercoledì 21.30-23.00 *PALESTRA 90*

Per nuove iscrizioni alle squadre agonistiche si prega di contattare il Direttore Tecnico

Chiara Vernillo: chiara.vernillo@leonexiisport.it - Cell. 3347315085

+ 30,00 € di quota di iscrizione stagionale (valida dal 1/09/2025 al 31/08/2026)

Maggiori informazioni riguardanti i termini di iscrizione a pagina 38

www.leonexiisport.it



LEONE XIII
SPORT

www.leonexiiisport.it



Basket Agonistico

Tutti gli allenamenti si svolgeranno presso il Palaleone del Centro Sportivo Leone XIII

Da lunedì 1 settembre 2025 a venerdì 5 giugno 2026

Quota annuale 650,00 €

partita sabato alle ore 15.00

Under 13 2013

Lunedì, mercoledì e venerdì 17.00 - 18.30

Under 14 2012

partita sabato alle ore 15.00

Martedì 17.00 - 18.30 | Giovedì 17.45 - 19.00 | Venerdì* 18.30 - 20.00

Under 15 2011

partita sabato alle ore 17.15

Lunedì, mercoledì e venerdì* 18.30 - 20.00

Under 16 2010

partita sabato alle ore 17.15

Martedì 18.30 - 20.00 | Giovedì 19.00 - 20.15

Under 17 2009

partita sabato alle ore 19.30

Martedì e venerdì* 20.00 - 21.30 | Giovedì 20.15 - 21.30

Under 19 2008/2007

partita infrasettimanale alle ore 21.30 e domenica alle ore 15.00

Lunedì, mercoledì e venerdì* 20.00 - 21.30

Prima Squadra Senior

partita venerdì alle ore 21.30 e domenica alle ore 18.00

Lunedì, mercoledì e venerdì 21.30 - 23.00

Seconda Squadra Senior

partita infrasettimanale alle ore 21.30 e domenica alle ore 21.00

Martedì e giovedì 21.30 - 23.00

* Venerdì possibile alternanza con altre squadre (incluso eventuale spazio al sabato pomeriggio). I giorni e gli orari sono suscettibili di variazioni per motivi organizzativi interni e/o dipendenti dalla Federazione.

Nella quota d'iscrizione sono compresi la divisa, lo zaino o il borsone

Segreteria Basket (PalaLeone)

da lunedì a venerdì 15.30-19.30 - basket@leonexiii.it - Tel. 02.43499027



Minibasket



LEONE XIII
SPORT

Tutti i corsi si svolgeranno presso le palestre dell'Istituto Leone XIII

Da lunedì 15 settembre 2025 a domenica 31 maggio 2026



Scoiattoli 2019/18

Monosettimanale 320,00 € - bisettimanale 440,00 €

Lunedì 16.05 - 17.00 | 17.00 - 18.00 *CRAPANZANO*

Martedì, mercoledì, venerdì 16.05 - 17.00 *PALALEONE*

Aquilotti 2017/16/15

Monosettimanale 320,00 € - bisettimanale 440,00 €

Lunedì 16.05 - 17.00 *PALALEONE* | 18.00 - 19.00 *CRAPANZANO*

Martedì 16.05 - 17.00 *PALALEONE*

Mercoledì 16.05 - 17.00 *PALALEONE*

Giovedì 17.00 - 18.00 *BIGNAMI*

Venerdì 16.05 - 17.00 *PALALEONE* | 17.00 - 18.00 *BIGNAMI*

Calendario chiusure e festività

1 novembre 2025
7 - 8 dicembre
Dal 22 dicembre al 6 gennaio 2026
Dal 19 al 22 febbraio
Dal 2 al 7 aprile | 25 aprile
1-2-3 maggio

Minibasket agonistico

Esordienti 2014

partita domenica alle ore 11.30

Bisettimanale 470,00 €

Martedì 16.30 - 18.00 *BIGNAMI*

Giovedì 16.15 - 17.45 *PALALEONE*

Nella quota di iscrizione del Minibasket agonistico è compreso lo zaino

Per informazioni: **Segreteria Basket** (PalaLeone)

da lunedì a venerdì 15.30-19.30 - minibasket@leonexiii.it - Tel. 02.43499027

+ 30,00 € di quota di iscrizione stagionale (valida dal 1/09/2025 al 31/08/2026)

Maggiori informazioni riguardanti i termini di iscrizione a pagina 38

www.leonexiiiisport.it



LEONE XIII
SPORT

www.leonexiiisport.it

20

Scherma



Tutti i corsi si svolgeranno presso l'atrio seminterrato dell'Istituto Leone XIII

Da lunedì 15 settembre 2025 a domenica 31 maggio 2026

Scherma Base

Monosettimanale 390,00 €

Martedì 2019/18/17

16.00 - 17.00

Martedì 2016/15

17.00 - 18.00

Scherma Avanzata*

Monosettimanale 390,00 €

Giovedì 2016/15/14/13

17.00 - 18.00

* **Necessario acquistare sciabola di ferro, maschera e giubba.**

Per avere maggiori informazioni sulle iscrizioni al corso avanzato si prega di contattare il Maestro d'Armi **Marco Russo**: marco.russo@leonexiiisport.it - Cell. 3313701460

+ 30,00 € di quota di iscrizione stagionale (valida dal 1/09/2025 al 31/08/2026)
Maggiori informazioni riguardanti i termini di iscrizione a pagina 38

Calendario chiusure e festività

1 novembre 2025
7 - 8 dicembre
Dal 22 dicembre al 6 gennaio 2026
Dal 19 al 22 febbraio
Dal 2 al 7 aprile | 25 aprile
1-2-3 maggio

Presciistica

Tutti i corsi si svolgeranno presso il centro sportivo

Da mercoledì 1 ottobre 2025 a mercoledì 29 aprile 2026

Preparati alla stagione invernale!

Lezioni, attività e esercizi adeguati all'età dei partecipanti per sviluppare coordinazione, schemi motori di base e posturali necessari per l'attività sciistica.

Mercoledì 17.05 - 18.00

320,00 €

Per maggiori informazioni riguardanti il corso contattare il responsabile
Andrea Castelli: andrea.castelli@leonexiiisport.it - Cell. 3492741307

+ 30,00 € di quota di iscrizione stagionale (valida dal 1/09/2025 al 31/08/2026)
Maggiori informazioni riguardanti i termini di iscrizione a pagina 38



Karate



FEDERAZIONE ITALIANA KARATE
TRADIZIONALE E DISCIPLINE AFFINI



LEONE XIII
SPORT

Tutti i corsi si svolgeranno presso la Palestra seminterrato dell'Istituto Leone XIII

Da lunedì 15 settembre 2025 a domenica 31 maggio 2026

2020/19/18

Monosettimanale 360,00 €

Lunedì

16.05 - 17.10 | 17.10 - 18.05

2017/16/15

Monosettimanale 360,00 €

Mercoledì

16.05 - 17.10* | 17.10 - 18.05

*possibilità di iscrizione aperta anche per i nati nel 2014 Alunni dell'Istituto Leone XIII

2015 / 05

Monosettimanale 360,00 € - bisettimanale 560,00 €

Lunedì, mercoledì

18.05 - 19.00

Per maggiori informazioni riguardanti il corso di Karate contattare il Direttore

Tecnico **Federico Sangiorgi**: federico.sangiorgi@leonexiisport.it - Cell. 3472845746

Calendario chiusure e festività

1 novembre 2025

7 - 8 dicembre

Dal 22 dicembre al 6 gennaio 2026

Dal 19 al 22 febbraio

Dal 2 al 7 aprile | 25 aprile

1-2-3 maggio

Danza Moderna

Tutti i corsi si svolgeranno presso le strutture dell'Istituto Leone XIII

Da lunedì 15 settembre 2025 a domenica 31 maggio 2026

Gioco Danza 2021/20

Monosettimanale 320,00 € - bisettimanale 450,00 €

Giovedì *TEATRO*

16.15 - 17.00

Mercoledì *PALESTRA CRAPANZANO*

16.15 - 17.00

2019/18

Monosettimanale 320,00 €

Giovedì *PALESTRA SEMINTERRATO*

16.05 - 17.00 | 17.05 - 18.00

2017/16/15

Monosettimanale 320,00 € - bisettimanale 450,00 €

Martedì *PALESTRA SEMINTERRATO*

16.05 - 17.00 | 17.05 - 18.00

Giovedì *TEATRO*

17.05 - 18.00

2014/13

Monosettimanale 320,00 €

Giovedì *TEATRO*

18.05 - 19.00

2012/11/10

Monosettimanale 320,00 €

Giovedì *TEATRO*

19.00 - 20.00

Per maggiori informazioni riguardanti il corso di Danza moderna contattare il

Direttore Tecnico **Ilaria Tosi**: ilaria.tosi@leonexiisport.it - Cell. 3402590604

+ 30,00 € di quota di iscrizione stagionale (valida dal 1/09/2025 al 31/08/2026)

Maggiori informazioni riguardanti i termini di iscrizione a pagina 38

www.leonexiisport.it

A swimmer is seen from behind, emerging from the water in a swimming pool. The water is splashing around the swimmer's head and shoulders. In the background, there are colorful flags and lights, suggesting a competitive or festive atmosphere.

La piscina ti aspetta!

NUOTO LIBERO Piscina Leone XIII

Mattina, pausa pranzo e sera. Anche nel week-end!

Informati sui nostri orari: **www.leonexiiisport.it**

VISITA MEDICO SPORTIVA

PER ATTIVITÀ NON AGONISTICA

In collaborazione con

MediMilano
centro medico polispecialistico

Per info e prenotazioni consultare il sito

www.leonexiiisport.it



**LEONE XIII
SPORT**



STUDIO FISIOTERAPICO MURELLI VERGNAGHI

FISIOKINESITERAPIA

In studio, in piscina
e a domicilio

MASSAGGI

Miofasciale
Estetico curativo
Linfodrenante

TERAPIE FISICHE

Tecar
Onde d'urto

Pressoterapia
Elettrostimolazioni
Laser

Ionoforesi
Ultrasuoni
Tens
Magnoterapia

VISITE SPECIALISTICHE

Ortopedica

Fisiatrice
Infiltrazioni muscolari
Perizie medico legali

GINNASTICA FISIOTERAPICA

**Si riceve
su appuntamento
dalle ore 8.00
alle ore 18.30**

Via Gabriele Rossetti, 4
20145 Milano - Tel. 02 43 49 9007
studiofisiomurellivergnaghi@gmail.com
www.murellivergnaghi.it

SFIDA TE STESSO SCOPRI CON NOI IL MONDO SOMMERSO

Corsi di apnea e subacquea
per tutti i livelli



APNEA
Corsi federali di 1°, 2° e 3° livello
Mantenimenti e agonismo

SUBACQUEA
Corsi di ARA e specializzazioni

www.goggler.org

Da lunedì a venerdì, tra le 20:30 e le 22:45

☎ 333 783 7707

✉ info@goggler.it



CAMP SPORTIVI

ESTATE 2026

*I camp all'insegna dello sport
e del divertimento*

CAMP TECNICI SPORTIVI 9 - 15 GIUGNO Gressoney (Aosta)

CALCIO nati dal 2015 al 2013

CALCIO FEMMINILE nate dal 2015 al 2013

BASKET nati dal 2015 al 2013

15 - 21 GIUGNO Gressoney (Aosta)

CALCIO nati dal 2018 al 2016

CALCIO FEMMINILE nate dal 2018 al 2016

BASKET nati dal 2018 al 2016

MINI VOLLEY nati dal 2017 al 2015

5 - 11 LUGLIO Gressoney (Aosta)

CALCIO nati dal 2012 al 2010

VOLLEY nati dal 2012 al 2010

BASKET nati dal 2012 al 2010

28 GIUGNO - 4 LUGLIO Cesenatico (Forlì-Cesena)

GINNASTICA ARTISTICA nati dal 2019 al 2008

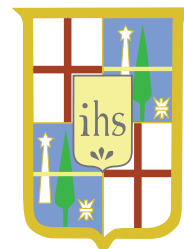

**LEONE XIII
SPORT**

*Per i nati nel 2020 si
accettano iscrizioni
previo colloquio tra
il responsabile dei
camp e chi ne detiene
la patria potestà.*

**APERTURA
ISCRIZIONI
8 APRILE '26**

CITYcamp

CENTRO SPORTIVO LEONE XIII

CHRISTMAS CAMP

Vivi le vacanze natalizie all'insegna dello sport e del divertimento nel cuore di Milano. Rivolto a ragazzi e ragazze nati dal 2020.

22-23 DICEMBRE 2025

APERTURA
ISCRIZIONI
1 DICEMBRE



LEONE XIII
SPORT



CARNIVAL CAMP

Vivi le vacanze di carnevale all'insegna dello sport e del divertimento nel cuore di Milano. Rivolto a ragazzi e ragazze nati dal 2020.

18-19-20 FEBBRAIO 2026

APERTURA
ISCRIZIONI
19 GENNAIO '26



ESTATE

SUMMER CITY CAMP

PRE-SCHOOL CITY CAMP

13-17 LUGLIO | 20-24 LUGLIO
27-31 LUGLIO | 24-28 AGOSTO
31 AGOSTO - 4 SETTEMBRE
7-11 SETTEMBRE

'26

NATI DAL 2023



APERTURA
ISCRIZIONI
21 APRILE
2026



LEONE XIII
SPORT

www.leonexiiiisport.it

Personal training e lezioni private per tutti gli sport

Calendario chiusure e festività

1 novembre 2025
7 - 8 dicembre
Dal 22 dicembre al 6 gennaio 2026
Dal 19 al 22 febbraio
Dal 2 al 7 aprile | 25 aprile
1-2-3 maggio

Tutti i corsi si terranno presso i campi esterni
e le palestre dell'Istituto Leone XIII

Seduta iniziale gratuita di valutazione funzionale,
programmazione del percorso individuale in funzione
dell'obiettivo specifico, pianificazione degli allenamenti
partendo dalle tue disponibilità e strutturazione delle
lezioni in base alle tue capacità.

Possibilità di acquistare un pacchetto da 5, 10 o da
20 lezioni per potenziare e/o consolidare le proprie
abilità in uno specifico sport.

Lezioni di gruppo da 2 a 4 persone

Pacchetto 5 lezioni	150,00 €
Pacchetto 10 lezioni	250,00 €
Pacchetto 20 lezioni	400,00 €

Lezioni Individuali

Pacchetto 5 lezioni	200,00 €
Pacchetto 10 lezioni	350,00 €
Pacchetto 20 lezioni	600,00 €

Per avere informazioni riguardo alle lezioni private è necessario
scrivere a Ilaria Tosi: ilaria.tosi@leonexiiiisport.it

+ 30,00 € di quota di iscrizione stagionale (valida dal 1/09/2025 al 31/08/2026)
Maggiori informazioni riguardanti i termini di iscrizione a pagina 38

Calendario chiusure e festività

1 novembre 2025
7 - 8 dicembre
Dal 22 dicembre al 6 gennaio 2026
Dal 19 al 22 febbraio
Dal 2 al 7 aprile | 25 aprile
1-2-3 maggio

Golf

NEW

Tutti i corsi si svolgeranno presso i campi da golf
del Golf Club "Le Rovedine" a Noverasco di Opera (Mi)

Pacchetto Trimestrale

dal 20 settembre al 30 novembre 2025 300,00 €

Il Golf Club "Le Rovedine" si rende disponibile a trovare soluzioni *ad hoc* in linea con le diverse richieste. Per ulteriori informazioni scrivere a info@rovedine.com, specificando di essere iscritti ad un corso organizzato dalla Leone XIII Sport.

Per maggiori informazioni riguardanti il corso di Golf contattare
Ilaria Tosi: ilaria.tosi@leonexiiisport.it - Cell. 3402590604

+ 30,00 € di quota di iscrizione stagionale (valida dal 1/09/2025 al 31/08/2026)
Maggiori informazioni riguardanti i termini di iscrizione a pagina 38



LEONE XIII
SPORT

ABBIGLIAMENTO SPORTIVO

1. Scegli i prodotti
2. Inserisci i tuoi dati
3. Scegli il metodo di pagamento
4. Riceverai una mail di conferma dell'ordine
5. Gli acquisti verranno recapitati presso la Reception del Centro Sportivo Leone XIII

Quando l'ordine sarà pronto per il ritiro riceverai una nostra chiamata

www.leonexiiisport.it



27
Sport



LEONE XIII
SPORT

www.leonexiisport.it

28

Piscina

SCUOLA NUOTO FEDERALE 

Calendario chiusure e festività

1 novembre 2025
7 - 8 dicembre
Dal 22 dicembre al 6 gennaio 2026
Dal 19 al 22 febbraio
Dal 2 al 7 aprile | 25 aprile
1-2-3 maggio

La Piscina del Centro Sportivo Leone XIII è un impianto privato aperto a tutti. Dal 2009 ha ottenuto dalla Federazione Italiana Nuoto il riconoscimento di **Scuola Nuoto Federale** ed è iscritta al circuito gare Propaganda.

La tipologia della proposta natatoria è suddivisa in quattro grandi aree:

Corsi di nuoto età prescolare (pag 30). Corsi di nuoto **Acquababy** e **Ambientamento** riservati ai bambini dai 3 mesi ai 4 anni, e ai loro genitori. I corsi hanno una durata di 30 o 40 minuti e si svolgeranno nella vasca bassa e riscaldata.

Scuola Nuoto e Corsi Tecnici (pag 31). Corsi indirizzati alle diverse fasce di età a partire dai 4 anni e fino ai 18, organizzati secondo livelli di capacità natatoria crescente. Gli allievi vengono suddivisi in livelli in base alla capacità tecnica natatoria. Livelli da Stella Marina a Delfino Nero: acquisizione dei 4 stili natatori secondo la progressione didattica Dorso-Stile Libero-Rana-Delfino. Tutti i corsi prevedono una frequenza mono o bisettimanale ed hanno una durata di 45 minuti. Vengono inoltre proposti corsi tecnici di **Acquagol** e **Nuoto Artistico Sincronizzato**, suddiviso in 3 livelli in base alla propria esperienza. I ragazzi interessati potranno far parte della squadra propaganda e partecipare alle gare da gennaio a maggio.

Corsi di Nuoto Leoniani (pag 33). Si tratta di un'attività svolta in orario extracurricolare, collocata immediatamente a ridosso della fine orario scolastico.

Corsi Nuoto adulti e **Nuoto Libero** (da pag 34). Corsi di nuoto per livelli differenziati. Corsi di **Acquafitness** con personale specializzato; **Corso Gestanti** con istruttori esperti.

Spogliatoio Piscina

L'accesso è permesso a partire da 10 minuti prima dell'inizio della lezione. È previsto un servizio di assistenza di spogliatoio, già compreso nella quota di iscrizione, ove le assistenti si prenderanno cura dei bambini sia prima sia dopo la lezione. Tutti i bambini di età inferiore ai 6 anni utilizzeranno gli spogliatoi al piano rialzato dove è possibile anche l'accesso ai genitori/accompagnatori, utilizzando sovrascarpe o ciabattine. Tutti i **bambini di età pari o superiore ai 6 anni** utilizzeranno gli spogliatoi al piano seminterrato sempre curato dagli assistenti sia nello spogliatoio maschile sia in quello femminile, il cui accesso è regolato dall'utilizzo del braccialetto.



NUOVE DOCCE SOSTENIBILI



**PIÙ RISPETTO
MENO SPRECHI**

SCOPRI LA NOVITÀ



ATTENZIONE!

PER ACCEDERE ALL'IMPIANTO
È **OBBLIGATORIO** ESSERE
IN POSSESSO DEL
**CERTIFICATO MEDICO
IN CORSO DI VALIDITÀ
E DEL BRACCIALETTO**
(CARICO DI ALMENO 1 IMPULSO)
PER PARTECIPARE AL CORSO E
USUFRUIRE DELLA PRIMA DOCCIA GRATUITA!



OBBLIGATORIO PER TUTTI GLI ISCRITTI



LEONE XIII
SPORT

Corsi di nuoto età prescolare

Acquababy vasca bassa (0-3 anni)

Corsi bambino-genitore che si svolgono in vasca bassa con acqua riscaldata. Sotto la guida di istruttori esperti e del genitore, il bambino sarà accompagnato nella sua crescita psicomotoria, stimolando le capacità percettive, la conoscenza del proprio corpo, la comunicazione corporea con il genitore. Il corso si attiverà con un minimo di 4 iscritti. I corsi avranno una durata di 30 minuti e saranno composti da bambini di età omogenea (3-7 mesi; 8-14 mesi; 15-24 mesi; 25-36 mesi). Sarà possibile recuperare fino a tre lezioni perse per motivi di salute (con documentazione medica) in accordo con la referente. **I corsi si svolgeranno nei seguenti giorni e orari; il calendario delle lezioni e la quota di iscrizione variano a seconda del giorno che viene scelto. La scelta del turno avverrà tramite messaggio whatsapp con la referente dei corsi Stefania Airaghi: inviare un messaggio al numero 347.5552095 indicando nome, cognome e data di nascita del/la bimbo/a, giorno e orario scelto per essere ricontattati.**

CICLO 1

Lunedì	Martedì	Giovedì	Sabato	Domenica
dal 15.09 al 12.01 15 lezioni 300,00 €	dal 16.09 al 13.01 15 lezioni 300,00 €	dal 18.09 al 8.01 15 lezioni 300,00 €	dal 20.09 al 17.01 15 lezioni 300,00 €	dal 21.09 al 18.01 15 lezioni 300,00 €
-	-	8.20 - 8.50 2023	8.00 - 8.30 2023	9.00 - 9.30 2024
8.50 - 9.20 2023	8.50 - 9.20 2025	8.50 - 9.20 2024	8.30 - 9.00 2024	9.30 - 10.00 2023
9.20 - 9.50 2025	9.20 - 9.50 2024	9.20 - 9.50 2023	9.00 - 9.30 2023	10.00 - 10.30 2023
9.50 - 10.20 2024	9.50 - 10.20 2023	9.50 - 10.20 2025	9.30 - 10.00 2024	10.30 - 11.00 2024
-	-	-	10.00 - 10.30 2025	11.00 - 11.30 2025
			17.00 - 17.30 2024	
			17.30 - 18.00 2025	
			18.00 - 18.30 2024	
			18.30 - 19.00 2023	

Ambientamento vasca piccola

Monosettimanale 495,00 € - bisettimanale 780,00 €

Da lunedì 15 settembre 2025 a domenica 31 maggio 2026

Gioco, socializzazione, sviluppo della percezione del proprio corpo e dell'autostima. Il bambino attraverso un percorso strutturato e attraverso il gioco cercherà di raggiungere l'autonomia nell'ambiente acquatico. Il corso si attiverà con un minimo di 4 iscritti.

Le lezioni dureranno 40 min.

NATI NEL 2021	Lunedì	16.55 - 17.35
	Martedì	16.10 - 16.50
	Mercoledì	17.40 - 18.20
	Giovedì	16.55 - 17.35
	Venerdì	15.25 - 16.05
	Sabato	11.50 - 12.30

NATI NEL 2022	Lunedì	17.40 - 18.20
	Martedì	16.55 - 17.35 17.40 - 18.20
	Mercoledì	15.25 - 16.05 16.55 - 17.35
	Giovedì	16.10 - 16.50 17.40 - 18.20
	Venerdì	16.55 - 17.35 17.40 - 18.20
	Sabato	10.30 - 11.10 11.10 - 11.50
	Domenica	11.30 - 12.10

Ambientamento vasca grande (2021)

Monosettimanale 495,00 € - bisettimanale 780,00 €

Da lunedì 15 settembre 2025 a domenica 31 maggio 2026

Miglioramento dei propri schemi motori, propedeutica alle tecniche natatorie e confidenza con la vasca alta sempre attraverso il gioco e la socializzazione con i compagni. Il corso si attiverà con un minimo di 4 iscritti. Le lezioni avranno una durata di 45 min.

Lunedì	Martedì	Mercoledì	Giovedì	Venerdì	Sabato
8.10 - 8.55 *	8.10 - 8.55 **				
17.00 - 17.45		14.30 - 15.15		15.20 - 16.05	9.45 - 10.30
	17.00 - 17.45		17.00 - 17.45	17.00 - 17.45	11.30 - 12.15

* Riservato Acquababy 2020

** Riservato Acquababy 2022

Scuola Nuoto e Corsi Tecnici

Da lunedì 15 settembre 2025 a domenica 31 maggio 2026

Monosettimanale 510,00 € - bisettimanale 790,00 € (scegliere due fra i giorni sotto indicati)
trisettimanale 1005,00 €

Stella Marina (nati nel 2020)

Lunedì	Martedì	Mercoledì	Giovedì	Venerdì	Sabato
				15.20 - 16.05	9.45 - 10.30
17.00 - 17.45	17.00 - 17.45	15.20 - 16.05	17.00 - 17.45	16.10 - 16.55	10.35 - 11.20
17.50 - 18.35	17.50 - 18.35		17.50 - 18.35	17.00 - 17.45	11.25 - 12.10
				17.50 - 18.35	12.15 - 13.00

Delfino Giallo e Delfino Verde

Lunedì	Martedì	Mercoledì	Giovedì	Venerdì	Sabato
	14.30 - 15.20			15.20 - 16.05	9.45 - 10.30
17.00 - 17.45	17.00 - 17.45	15.20 - 16.05	17.00 - 17.45	16.10 - 16.55	10.35 - 11.20
17.50 - 18.35	17.50 - 18.35	17.50 - 18.35	17.50 - 18.35	17.00 - 17.45	11.25 - 12.10
				17.50 - 18.35	12.15 - 13.00

Delfino Azzurro

Lunedì	Martedì	Mercoledì	Giovedì	Venerdì	Sabato
		15.20 - 16.05		15.20 - 16.05	9.45 - 10.30
17.00 - 17.45	17.00 - 17.45		17.00 - 17.45	16.10 - 16.55	10.35 - 11.20
17.50 - 18.35	17.50 - 18.35		17.50 - 18.35	17.00 - 17.45	11.25 - 12.10
				17.50 - 18.35	12.15 - 13.00

Delfino Rosso

Lunedì	Martedì	Mercoledì	Giovedì	Venerdì	Sabato
	15.20 - 16.05			15.20 - 16.05	9.45 - 10.30
17.00 - 17.45	17.00 - 17.45		17.00 - 17.45	16.10 - 16.55	10.35 - 11.20
17.50 - 18.35	17.50 - 18.35		17.50 - 18.35	17.00 - 17.45	11.25 - 12.10
				17.50 - 18.35	12.15 - 13.00

Delfino Nero

Lunedì	Martedì	Mercoledì	Giovedì	Venerdì	Sabato
	15.20 - 16.05			16.10 - 16.55	
		17.00 - 17.45			10.35 - 11.20
17.50 - 18.35	17.50 - 18.35		17.50 - 18.35	17.50 - 18.35	
18.40 - 19.25			18.40 - 19.25		12.15 - 13.00

Direttore Tecnico Piscina: **Mauro Rossi**: mauro.rossi@leonexiisport.it



LEONE XIII
SPORT

www.leonexiisport.it



LEONE XIII
SPORT

www.leonexiisport.it

Squalo Base Perfezionamento dei 4 stili e metodiche di allenamento specifico. Passaggio da Delfino Nero.

Lunedì	Martedì	Mercoledì	Giovedì	Venerdì	Sabato
	14.30 - 15.15	14.30 - 15.15		14.30 - 15.15	13.00 - 13.45
18.40 - 19.25	18.40 - 19.25	17.00 - 17.45	18.40 - 19.25	18.40 - 19.25	
		18.40 - 19.25			

Squalo Avanzato Perfezionamento dei 4 stili e metodiche di allenamento specifico.

Lunedì	Martedì	Mercoledì	Giovedì	Venerdì	Sabato
18.40 - 19.25	14.30 - 15.15			14.30 - 15.15	13.00 - 13.45
	15.20 - 16.05	17.00 - 17.45	18.40 - 19.25	18.40 - 19.25	
	18.40 - 19.25	18.40 - 19.25			

Master Junior Perfezionamento dei 4 stili e metodiche di allenamento specifico.

Lunedì	Martedì	Mercoledì	Giovedì	Venerdì	Sabato
18.40 - 19.25	14.30 - 15.15		18.40 - 19.25	14.30 - 15.15	14.00 - 14.45
	18.40 - 19.25			18.40 - 19.25	

Propaganda

Monosettimanale 720,00 €

Sono ammessi al corso ragazzi e ragazze a partire dal livello **Delfino Azzurro**. Gli ammessi verranno tesserati automaticamente per il **circuito propaganda** e muniti di kit gara. L'allenamento sarà finalizzato al miglioramento di tecnica e potenza al fine di preparare l'atleta alle gare.

Mercoledì 14.30 - 16.00	Mercoledì 17.00 - 18.30
Propaganda dal 2012 al 2003	Mini Propaganda dal 2016 al 2013

Promo 3° allenamento: per chi è iscritto ai corsi Propaganda l'aggiunta di un ulteriore giorno prevede un costo totale di 900,00 €

Nuoto artistico sincronizzato

È richiesta la padronanza dei tre stili fondamentali dorso, stile e rana. L'iscrizione è possibile solo dopo una prova in acqua.

Monosettimanale 510,00 € - bisettimanale 700,00 €

Scuola Sincro 2017/16/15/14/13

Mercoledì 17.00 - 18.00 | Giovedì 18.35 - 19.35

Propaganda Agonistica

Trisettimanale 900,00 €

Esordienti A 2015/14 Mercoledì 18.30 - 19.30 | Venerdì 18.00 - 19.30 (Palestra) | Sabato 14.00 - 15.30

Ragazze 2013-12-11 Mercoledì 19.00 - 20.00 (Palestra) | Venerdì 18.35 - 19.35 | Sabato 13.30 - 16.00

Junior 2010-09-08-07 Lunedì 19.00 - 20.00 (Palestra) | Mercoledì 18.00 - 19.30 | Sabato 15.30 - 18.00

Per maggiori informazioni contattare la referente **Martina Bortolon**: martina.bortolon@leonexiisport.it
Cell. 333.4447390 - Il kit per le gare dei corsi **Propaganda** sarà da acquistare separatamente.

+ 30,00 € di quota di iscrizione stagionale (valida dal 1/09/2025 al 31/08/2026)
Maggiori informazioni riguardanti i termini di iscrizione a pagina 38

Acquagol

Monosettimanale 495,00 €



LEONE XIII
SPORT

Da lunedì 15 settembre 2025 a domenica 31 maggio 2026

Livello Base * | **Livello Avanzato** (Scuola secondaria di I Grado e Licei)

Venerdì 14.30 - 15.15

* Il corso non è compatibile con la partecipazione al pomeriggio opzionale per gli alunni dell'Istituto Leone XIII.

+ 30,00 € di quota di iscrizione stagionale (valida dal 1/09/2025 al 31/08/2026)
Maggiori informazioni riguardanti i termini di iscrizione a pagina 38

Alunni Istituto Leone XIII



Calendario chiusure e festività

8 dicembre
dal 22 dicembre al 6 gennaio 2026
dal 6 al 7 marzo
dal 17 al 25 aprile
1-2 maggio | 2 giugno

Da lunedì 22 settembre 2025 a venerdì 29 maggio 2026

I corsi di Scuola Nuoto Leoniani prevedono una prelazione al momento dell'iscrizione per tutti i bambini e ragazzi frequentanti l'Istituto Leone XIII. Al termine di tale periodo di prelazione la società sportiva si riserva la possibilità di aprire le iscrizioni anche agli utenti non frequentanti l'Istituto Leone XIII. Gli istruttori ritireranno i bambini della Scuola dell'Infanzia e della Scuola Primaria al termine delle lezioni e li accompagneranno in piscina. **In caso di assenza NON è consentito recuperare le lezioni.**

Monosettimanale 460,00 €

Per i NON Leoniani Monosettimanale 510,00 €

Scuola dell'Infanzia

Lunedì 16.10 - 16.55 | Mercoledì 16.10 - 16.55 | Venerdì 16.10 - 16.55

Scuola Primaria

Lunedì 16.10 - 16.55 | Martedì 16.10 - 16.55 | Mercoledì 16.10 - 16.55 | Giovedì 16.10 - 16.55

Scuola Secondaria di I Grado (solo monosettimanale)

Venerdì 13.40 - 14.25

+ 30,00 € di quota di iscrizione stagionale (valida dal 1/09/2025 al 31/08/2026)
Maggiori informazioni riguardanti i termini di iscrizione a pagina 38



LEONE XIII
SPORT

www.leonexiisport.it

Corsi Nuoto Adulti

Da lunedì 15 settembre 2025 a sabato 20 giugno 2026

Monosettimanale 510,00 € - bisettimanale 790,00 € - trisettimanale 950,00 €

Livello Easy Master

Lunedì e giovedì	7.00 - 7.45 8.00 - 8.45 8.50 - 9.35 20.20 - 21.15
Martedì	7.00 - 7.45 8.00 - 8.45 8.50 - 9.35
Mercoledì e venerdì	7.00 - 7.45

Livello Avanzato

Lunedì e giovedì	7.00 - 7.45 8.00 - 8.45 8.50 - 9.35
Martedì	7.00 - 7.45 8.00 - 8.45 8.50 - 9.35 9.35 - 10.20
Sabato	8.00 - 8.45

Livello Intermedio

Lunedì e giovedì	8.00 - 8.45 8.50 - 9.35 9.35 - 10.20
Martedì	8.00 - 8.45 8.50 - 9.35 20.20 - 21.15
Sabato	8.00 - 8.45

Livello Base

Lunedì, martedì e giovedì	9.35 - 10.20
---------------------------	--------------

Corso Nuoto Gestanti Post parto

5 LEZIONI 115,00 € 10 LEZIONI 230,00 €

Corso che si pone l'obiettivo di mantenere un benessere psico fisico durante la gravidanza. La lezione si svolgerà a secco e in vasca (sia quella alta che bassa e riscaldata). Tonificazione, rilassamento, percezione del proprio corpo e controllo della respirazione sono alcuni degli aspetti che caratterizzeranno questa attività.

Per maggiori informazioni contattare l'istruttrice **Alessandra de Rosa**: Cell. 340.7000324

Mercoledì 18.50 - 20.15 | Venerdì 11.30 - 12.45

+ 30,00 € di quota di iscrizione stagionale (valida dal 1/09/2025 al 31/08/2026)
Maggiori informazioni riguardanti i termini di iscrizione a pagina 38

Corsi Acquafitness

Da lunedì 15 settembre 2025 a sabato 20 giugno 2026

Monosettimanale 430,00 € - bisettimanale 750,00 € - OPEN 1100,00 €

Allenamento dinamico a medio-alta intensità con lo scopo di tonificare tutti i distretti muscolari e migliorare la capacità cardiovascolare. Il corso si svolge in acqua alta.

Lunedì	13.25 - 14.10 20.20 - 21.05
Martedì	12.35 - 13.20 13.25 - 14.10
Mercoledì	20.20 - 21.05
Giovedì	13.25 - 14.10
Venerdì	12.35 - 13.20 19.30 - 20.15
Sabato	9.00 - 9.45

Calendario chiusure e festività

1 novembre 2025

7 - 8 dicembre

Dal 22 dicembre al 6 gennaio 2026

Dal 19 al 22 febbraio

Dal 2 al 7 aprile | 25 aprile

1-2-3 maggio | 1-2 giugno

www.leonexiisport.it

Lezioni private

Rivolte a bambini e adulti. I giorni e gli orari si potranno decidere direttamente con l'istruttore di riferimento, in base alle necessità.

Lezioni Individuali

Pacchetto 5 lezioni	200,00 €
Pacchetto 10 lezioni	350,00 €
Pacchetto 20 lezioni	600,00 €

Lezioni in coppia o minigroup

Pacchetto 5 lezioni	150,00 € CAD.
Pacchetto 10 lezioni	250,00 € CAD.
Pacchetto 20 lezioni	400,00 € CAD.

Per avere informazioni riguardo alle lezioni private è necessario inviare una mail a ilaria.tosi@leonexiisport.it

Pacchetti da 5 ingressi valido per 2 mesi | Pacchetti da 10 ingressi valido per 3 mesi | Pacchetti da 20 ingressi valido per 6 mesi

Si avvisano gli utenti che le assenze non comunicate a segreteria sportiva@leonexiisport.it entro le 48h dalla lezione verranno stornate dal pacchetto.

N.B.: La lezione privata non prevede l'uso esclusivo della corsia.

+ 30,00 € di quota di iscrizione stagionale (valida dal 1/09/2025 al 31/08/2026)

Referente dei **Corsi di nuoto Adulti e Nuoto libero**: Ilenia Tosi: ilaria.tosi@leonexiisport.it



LEONE XIII
SPORT

Nuoto libero

Da lunedì 25 agosto 2025 a sabato 18 luglio 2026

Monosettimanale 390,00 € - bisettimanale 610,00 € - trisettimanale 780,00 €

OPEN 1.000,00 € Tutte le volte che vuoi quando vuoi!

Abbonamento Annuale

	Lunedì	Martedì	Mercoledì	Giovedì	Venerdì	Sabato	Domenica	
MATTINA	7.00 - 8.00	7.00 - 8.00	7.00 - 8.00	7.00 - 8.00	7.00 - 8.00	8.00 - 9.00	9.00 - 12.30	WEEK-END
	8.00 - 9.00	8.00 - 9.00		8.00 - 9.00			Dal 14/09/2025 al 28/06/2026	
	9.00 - 10.20	9.00 - 10.20		9.00 - 10.20			Monosettimanale (300,00 €)	
PRANZO	12.20 - 13.25	12.20 - 13.25		12.20 - 13.25	12.00 - 13.20			
	13.25 - 14.25	13.25 - 14.25	13.25 - 14.25	13.25 - 14.25				
SERA	19.30 - 20.20	19.30 - 20.20	19.30 - 20.20	19.30 - 20.20	19.30 - 20.20	18.05 - 19.30		
	20.20 - 21.15	20.20 - 21.15	20.20 - 21.15	20.20 - 21.15	20.20 - 21.15	19.30 - 21.00		

INGRESSO EXTRA: tutti gli iscritti al nuoto libero annuale potranno richiedere degli ingressi extra a 5,00 € negli orari di apertura.

Calendario chiusure e festività

1 novembre 2025
7 - 8 dicembre
Dal 22 dicembre al 6 gennaio 2026
Dal 19 al 22 febbraio
Dal 2 al 7 aprile | 25 aprile
1-2-3 maggio | 1-2 giugno

Pacchetti ingresso Nuoto libero

MATTINA (VEDI TABELLA SOPRA)

5 INGRESSI **60,00 €** | 10 INGRESSI **110,00 €** | 20 INGRESSI **200,00 €**

Fascia oraria 7.00-8.00

Fascia oraria 8.00-9.00

Fascia oraria 9.00-10.20

PRANZO (VEDI TABELLA SOPRA)

5 INGRESSI **60,00 €** | 10 INGRESSI **110,00 €** | 20 INGRESSI **200,00 €**

Fascia oraria 12.20-13.25

Fascia oraria 13.25-14.25

SERA (VEDI TABELLA SOPRA)

5 INGRESSI **60,00 €** | 10 INGRESSI **110,00 €** | 20 INGRESSI **200,00 €**

Fascia oraria 19.30-20.20

Fascia oraria 20.20-21.15

WEEK-END (VEDI TABELLA SOPRA)

1 INGRESSO **12,00 €** | 5 INGRESSI **55,00 €** | 10 INGRESSI **100,00 €** | 20 INGRESSI **180,00 €**

Sabato 8.00-9.00

Sabato 18.05-19.30

Sabato 19.30-21.00

Domenica 9.00-12.30

Pacchetti da 5 ingressi valido per 2 mesi | Pacchetti da 10 ingressi valido per 3 mesi | Pacchetti da 20 ingressi valido per 6 mesi

N.B.: la direzione si riserva di organizzare attività di natura diversa durante il nuoto libero.

+ 30,00 € di quota di iscrizione stagionale (valida dal 1/09/2025 al 31/08/2026)

Feste di compleanno



LEONE XIII
SPORT



GLI SPAZI IDEALI PER FESTECCIARE IL TUO COMPLEANNO!

***Piscina, palestre e campi esterni sono
a disposizione per te e i tuoi amici!***



Contatti

Elena Testa | Referente affitto spazi

Cell. 333.358.3673 | elena.testa@leonexiiisport.it

www.leonexiiisport.it



LEONE XIII
SPORT

Stagione 2025/2026

Come e quando iscriversi

Rinnovi corsi sportivi

Seguire le procedure che riceverete tramite mail o presenti sul sito **www.leonexiiiisport.it**

I rinnovi avranno diritto al periodo di prelazione entro il giorno di riferimento per ogni sport, terminato il quale i posti liberi saranno messi a disposizione delle nuove richieste.

dal 6 maggio

Atletica | Danza Moderna | Ginnastica Artistica

dal 14 maggio

Minibasket | Multisport | Karate | Pallavolo | Scherma

dal 19 maggio

Calcio non agonistico | Presciistica | Rugby

www.leonexiiiisport.it





dal 3 al 17 giugno

Tutti i corsi sportivi agonistici

dal 29 aprile al 20 maggio

Rinnovi Scuola Nuoto

dal 12 maggio al 25 maggio

Acquababy (previa conferma da Stefania Airaghi)

dal 26 maggio al 1 giugno

Acquababy cambio giorno e ora (previa conferma da Stefania Airaghi)

dal 11 giugno Nuoto Leoniani

dal 30 giugno Corsi di Nuoto Adulti e Nuoto libero





LEONE XIII
SPORT

Stagione 2025/2026

Come e quando iscriversi

Nuove iscrizioni corsi sportivi

dal 27 maggio al 7 giugno

Nuovi Leoniani e fratelli/sorelle di atleti già iscritti o atleti già iscritti che vogliono cambiare o aggiungere uno sport o cambiare frequenza.

dal 9 giugno

Nuove iscrizioni esterni per tutti gli sport

dal 17 giugno

Nuoto nuovi Leoniani

dal 18 giugno

Tutti i corsi sportivi agonistici

www.leonexiiisport.it





dal 1 settembre

Acquababy (previa conferma da Stefania Airaghi)

dal 26 agosto

Corsi di Nuoto Adulti e Nuoto libero

Procedura nuove iscrizioni

CORSI SPORTIVI NON AGONISTICI

1. Presentarsi presso la reception del centro sportivo, in via Gabriele Rossetti 4, con il **certificato medico in corso di validità, obbligatorio dal compimento dei 6 anni** (per le nuove iscrizioni sarà inoltre necessario portare la tessera sanitaria dell'iscritto e del genitore).
2. Scegliere ora e giorno del corso che si desidera frequentare e valutarne le disponibilità.
3. Procedere alla firma digitale del modulo di iscrizione e del modulo privacy.
4. Procedere al pagamento della quota e dei 30,00 € di iscrizione stagionale (2025/2026) tramite POS, contanti, Satispay o assegno.

CORSI SPORTIVI AGONISTICI

In funzione dei posti rimasti a disposizione.

Per informazioni riguardanti le iscrizioni agli sport agonistici è necessario contattare il direttore tecnico di riferimento (pag. 42). In seguito alla conferma del direttore tecnico di riferimento sarà possibile procedere all'iscrizione presso la reception del centro sportivo.

CORSI DI NUOTO

1. Prenotare una prova di livello con il Direttore Tecnico della Piscina con mail all'indirizzo: **mauro.rossi@leonexiisport.it (ad eccezione dei nati nel 2019/2020 che non devono fare la prova).**
2. Presentarsi presso la reception del Centro Sportivo, in via Gabriele Rossetti 4, con tessera sanitaria dell'iscritto e del genitore e **certificato medico in corso di validità (obbligatorio dal compimento dei 6 anni).**
3. Scegliere ora e giorno del corso che si desidera frequentare e valutarne le disponibilità.
4. Procedere alla firma digitale del modulo di iscrizione.
5. Procedere al pagamento della quota e dei 30,00 € di iscrizione stagionale (2025/2026).

CORSI DI NUOTO ADULTI E NUOTO LIBERO

Presentarsi presso la reception del Centro sportivo in via Gabriele Rossetti 4, negli orari di apertura (pag. 51).



LEONE XIII
SPORT

Informazioni utili

Centralino: 02.43.49.901

Riferimenti responsabili, coordinatori e direttori tecnici

Atletica: Direttore Tecnico *Claudio Botton*

claudio.botton@leonexiiisport.it - Cell. 335.677.5843

Basket: *Segreteria Basket* (primo piano PalaLeone) via Gabriele Rossetti, 4

basket@leonexiii.it - 02.43.49.90.27 da lunedì a venerdì dalle ore 15.30 alle ore 19.30

Calcio non Agonistico: Direttore Sportivo *Christian Speranza*

christian.speranza@leonexiiisport.it - Cell. 392.873.9779

Direttori Sportivi Calcio Agonistico:

(2018/17/16/15/14/13) *Christian Laudicina* christian.laudicina@leonexiiisport.it

(2012/11/10/09/08) *Francesco Rossiello* francesco.rossiello@leonexiiisport.it - Cell. 339.136.3286

(Juniores e Prima Squadra) *Dario Rivetti* dario.rivetti@leonexiiisport.it - Cell. 349.064.4732

Calcio femminile: Direttore Sportivo *Christian Speranza*

christian.speranza@leonexiiisport.it - Cell. 392.873.9779

Danza Moderna: Responsabile Tecnico *Ilaria Tosi*

ilaria.tosi@leonexiiisport.it - Cell. 340.259.0604

Ginnastica Artistica: Responsabile Tecnico *Ilaria Tosi*

ilaria.tosi@leonexiiisport.it - Cell. 340.259.0604

Karate: Direttore Tecnico *Federico Sangiorgi*

federico.sangiorgi@leonexiiisport.it - Cell. 347.284.5746

Nuoto Sincronizzato: Responsabile Tecnico *Martina Bortolon*

martina.bortolon@leonexiiisport.it - Cell. 333.444.7390

Pallavolo: Direttore Tecnico *Chiara Vernillo*

chiara.vernillo@leonexiiisport.it - Cell. 334.731.5085

Piscina: Direttore Tecnico *Mauro Rossi*

mauro.rossi@leonexiiisport.it

Presciistica e Multisport: Responsabile *Andrea Castelli*

andrea.castelli@leonexiiisport.it - Cell. 349.274.1307

Rugby: *Segreteria Sportiva* (via Gabriele Rossetti, 4)

segreteriasportiva@leonexiiisport.it - Tel. 024349.9056 / .9044

Scherma: Maestro d'Armi *Marco Russo*

marco.russo@leonexiiisport.it - Cell. 331.370.1460

Responsabile tesseramenti e certificati medici: *Vittorio Napoli*

vittorio.napoli@leonexiiisport.it - Cell. 389.558.3231



Documentazione per l'iscrizione

Procedere alla firma digitale del modulo di iscrizione presso la reception del Centro Sportivo. Per i nuovi iscritti sarà necessario presentarsi muniti di:

- Tesserino sanitario dell'iscritto
- Tesserino sanitario del genitore
- Certificato medico in corso di validità dal compimento dei 6 anni

Si aggiunge per gli iscritti di **Atletica Agonistica**

Modello T1, informativa trattamento dei dati personali FIDAL, fototessera, e certificato medico sportivo agonistico in corso di validità (la richiesta di visita medica societaria è da ritirare presso la segreteria sportiva).

MiniBasket agonistico (categoria Under 13 2013)

I moduli di iscrizione devono essere richiesti alla Segreteria del basket, primo piano sopra la Palestra PalaLeone, oppure via mail basket@leonexiii.it.

Per il saldo della quota l'IBAN da utilizzare è: IT36J0103001633000063188918

Intestato a: A.S.Dil. LEONE XIII Basket

Causale: nome del ragazzo, anno di nascita - squadra)

Obbligatorio il certificato di idoneità agonistica.

MiniBasket

Obbligatorio il certificato di idoneità agonistica per i ragazzi nati nel 2014 (Esordienti). Per i ragazzi nati nel 2015 (Aquilotti) il certificato di idoneità agonistica è obbligatorio da gennaio 2026.

Calcio Agonistico

Certificato medico di idoneità alla pratica di attività sportiva non agonistica d.m 28-8-83 per chi non ha compiuto i 12 anni; certificato medico di pratica di attività sportiva agonistica per chi ha compiuto i 12 anni e documenti per procedere al tesseramento:

Primo tesseramento o atleta già tesserato proveniente da altre società

Certificato contestuale di residenza e stato di famiglia; fototessera; firma della pratica di tesseramento presso la segreteria.

Atleta già tesserato

Firma della pratica di tesseramento presso la segreteria (le tempistiche saranno comunicate dalla direzione tecnica).



LEONE XIII
SPORT

Informazioni utili

Ginnastica Artistica intermedio plus, avanzato ed elite

Certificato medico sportivo agonistico in corso di validità dal compimento degli 8 anni (la richiesta di visita medica societaria è da ritirare presso la segreteria sportiva).

Minivolley Fipav

Modello F FIPAV (disponibile dal mese di settembre).

Pallavolo Agonistica

Certificato medico sportivo agonistico in corso di validità (la richiesta va ritirata firmata in originale presso la segreteria sportiva). Modello F Fipav per le squadre che partecipano ai campionati federali.

Minirugby (UNDER 4, 6, 8, 10)

Modulo 12 FIR (disponibile dal mese di settembre). A partire dall'Under 6 è obbligatorio l'utilizzo del paradenti. Per la categoria Under 10 sarà necessario consegnare il certificato medico agonistico in corso di validità dal compimento dei 12 anni.

Nuoto Artistico Sincronizzato Propaganda

Certificato medico sportivo agonistico in corso di validità dal compimento dei 12 anni (la richiesta di visita medica societaria è da ritirare presso la segreteria sportiva).

Spogliatoio Corsi Sportivi

L'accesso è garantito solo agli iscritti. All'inizio dell'anno gli istruttori mostreranno agli atleti dove potranno cambiarsi. Si ricorda di non lasciare in spogliatoio oggetti di valore, la direzione declina ogni responsabilità in caso di smarrimento o deterioramento.

Informazioni Svolgimento Corsi

La Direzione si riserva la facoltà di annullare i corsi che non raggiungono un numero minimo di iscritti.

Gli Alunni della Primaria dell'Istituto Leone XIII, iscritti ai corsi sportivi delle ore 16.05-16.10, verranno ritirati direttamente da scuola al termine delle lezioni dagli istruttori sportivi. Non sarà quindi necessaria la presenza dei genitori. Il servizio non è previsto per gli Alunni della Secondaria di Primo e Secondo Grado.

Nel caso in cui gli Alunni della primaria, per motivi personali, non possano fermarsi a fare attività sportiva nel pomeriggio, sarà necessario comunicarlo alla maestra al mattino scrivendolo sul diario.

L'uscita dal Centro Sportivo senza accompagnatore al termine delle attività sarà possibile solo se viene presentata una delega all'istruttore. Senza tale delega il ragazzo non potrà abbandonare il Centro Sportivo da solo.

Assicurazioni

Tutti gli iscritti alla SSD Leone XIII Sport sono tesserati e assicurati con la federazione di appartenenza come previsto dalla normativa vigente. Chi volesse incrementare la propria copertura assicurativa deve rivolgersi alla segreteria sportiva. Di seguito le coperture assicurative standard di ogni federazione o ente di promozione sportiva.

CSI - Il CSI si avvale della collaborazione del broker assicurativo Marsh S.p.A. che si occupa anche della gestione dei sinistri, con coperture garantite dalla compagnia PosteAssicura S.p.A. <https://www.centrosporivoitaliano.it/servizi/assicurazione/assicurazioni>

PGS - Tutti gli iscritti ai corsi sportivi (Atletica, Baby Rugby, Calcio non agonistico, Danza moderna, Karate, Minibasket, Pallavolo, Ginnastica Artistica, Presciistica, Scherma, Multisport) saranno tesserati con l'ente di promozione Sportiva PGS. Convenzione assicurativa con AIG Europe S.A. <https://www.pgsmilano.org/modulistica/assicurazioni-infortuni/>

FIDAL - Convenzione assicurativa infortuni con Generali Italia S.p.A. <https://www.fidal.it/content/Convenzione-assicurativa/52622>

FIGC - Convenzione assicurativa infortuni con Generali Italia S.p.A. <https://eclaim.cloud/>

FIN - Convenzione assicurativa infortuni con la UnipolSai Assicurazioni <https://www.federnuoto.it/home/federazione/assicurazione.html>

FIP - Convenzione assicurativa infortuni con Allianz S.p.A. <https://fip.it/assicurazioni/>

FIPAV - Convenzione assicurativa infortuni con Allianz S.p.A. <https://www.federvolley.it/copertura-infortuni-2526>



**Prima di accedere al Centro Sportivo
si ricorda di prendere visione
del regolamento delle attività sportive.**



LEONE XIII
SPORT

Informazioni valide per i corsi sportivi 2025/2026

Pagamenti

Quota di tesseramento: 30,00 €, valida per tutta la stagione sportiva (1 settembre - 31 agosto), obbligatoria per tutti gli iscritti e comprensiva di spese di segreteria, tesseramento e copertura assicurativa da pagare una volta sola per la stagione: i soggetti iscritti a due o più attività verseranno una sola quota di tesseramento. La quota di tesseramento pagata non è in alcun caso rimborsabile.

Quota di iscrizione al corso: in base all'importo specificato per ogni sport, dà diritto a partecipare all'attività per il periodo completo di svolgimento. **Quota di abbonamento:** è la quota relativa alla partecipazione all'attività sportiva secondo un numero di ingressi da effettuare in un periodo stabilito.

Bracciale piscina: il bracciale è obbligatorio per l'accesso al tornello della piscina e per l'uso dei phon; è personale e non cedibile, in quanto su di esso viene collegata l'iscrizione; prevede il pagamento di una cauzione di 10,00 €, rimborsata in caso di restituzione del bracciale (in caso di smarrimento del bracciale, la cauzione non verrà restituita). **Impulsi phon:** gli impulsi per l'uso dei phon della piscina sono acquistabili in reception e hanno un costo di 0,20 €/cad, con un taglio minimo di acquisto di 5,00 €. In caso di restituzione del braccialetto, gli impulsi vengono restituiti, mentre in caso di smarrimento del braccialetto, gli impulsi in esso caricati non sono rimborsabili.

Modalità di pagamento

Presso la reception in contanti, assegno, carta di credito, bancomat, Satispay.

Con bonifico ai seguenti dati bancari:

Intestatario: **Leone XIII Sport Società Sportiva Dilettantistica Srl**

IBAN IT44S0569601617000005561X37

Banca Popolare di Sondrio - Agenzia 18

Causale: Nome e Cognome dell'iscritto, Corso frequentato

Tempistiche di pagamento

Rinnovi: secondo le scadenze indicate nella pagina dedicata.

Nuove iscrizioni: saldo dell'importo della quota di tesseramento (30,00 €) e della quota di iscrizione al corso da effettuarsi al momento dell'iscrizione.

Un'eventuale dilazione del pagamento, comunicata via mail da Vittorio Napoli (vittorio.napoli@leonexiiisport.it) e accordata dalla Direzione, prevede il saldo della quota di tesseramento (30,00 €) e del 50% della quota di iscrizione al corso al momento dell'iscrizione, e il restante 50% entro l'inizio dei corsi. Il ritardo nel pagamento comporta una prima comunicazione di avviso, una seconda comunicazione di sollecito e infine la sospensione dell'iscrizione al corso fino al momento del saldo di quanto dovuto.

Sconti

Sconto terzo sport: in caso di tre o più iscrizioni a corsi annuali di sport differenti effettuati dalla stessa persona, è prevista una riduzione del 50% da applicare alla quota d'iscrizione allo sport con importo minore.

Sconto terzo sportivo: in caso di iscrizione di tre persone diverse dello stesso nucleo familiare, è prevista una riduzione del 50% da applicare alla quota d'iscrizione allo sport con importo minore.

Docenti dell'Istituto Leone XIII e collaboratori della Leone XIII Sport: hanno diritto allo sconto del 50% sulla quota di iscrizione alle attività sportive proposte (non sulla quota di tesseramento), personale o fruibile per i loro figli. Le tre casistiche non sono cumulabili fra loro. Gli sconti valgono anche in caso di riduzioni o rinunce. Gli sconti sopra indicati non valgono per i camp, i quali hanno sconti dedicati.



Riduzioni

Per iscrizioni a corsi sportivi avvenute a stagione in corso, è prevista una riduzione sulla quota in base al momento dell'iscrizione: 10% nel mese di novembre, 20% nel mese di dicembre, 30% nel mese di gennaio, 40% da febbraio in poi. Per le iscrizioni a squadre agonistiche, le riduzioni delle quote seguiranno le stesse percentuali, ma prevedono una quota fissa di 50,00 € non conteggiata nel calcolo della riduzione, a copertura dei costi fissi di partecipazione ai campionati o kit gara. Le iscrizioni ai corsi di nuoto libero prevedono una quota ridotta prestabilita in base al mese di iscrizione (si veda il Regolamento delle attività sportive sul sito per gli importi). La quota di tesseramento di 30,00 € è invariabile e non rientra nel calcolo delle riduzioni.

Rinuncia e ritiro da un corso

Le rinunce devono essere comunicate via mail a **segreteria@sportiva@leonexiisport.it** (farà fede la data di invio). L'importo riconosciuto per la rinuncia verrà calcolato in base alla data della comunicazione di rinuncia: 100% entro il mese di luglio, il 90% entro l'inizio delle attività sportive, 60% entro il mese di ottobre, 40% dal mese di novembre. Le quote di iscrizione a squadre agonistiche prevedono una quota fissa di 50,00 €, a copertura dei costi fissi di partecipazione ai campionati o kit gara, in alcun caso rimborsabile e che non rientra nel calcolo. Non sono previsti rimborsi per rinunce a corsi sportivi e attività agonistiche avvenute dopo il 31 dicembre; per i corsi di nuoto libero, non sono previsti rimborsi per rinunce avvenute dopo il 28 febbraio. La quota di tesseramento di 30,00 € non è in alcun caso rimborsabile. L'importo verrà accreditato nel borsellino elettronico della persona, rimarrà a disposizione per tutta la stagione 2025/2026 e utilizzabile per altre iscrizioni, oppure cedibile ad altri membri dello stesso nucleo familiare iscritti alla società sportiva. Le rinunce devono essere motivate da seri problemi di impedimento o di impossibilità a continuare lo svolgimento dell'attività, quali trasferimento all'estero o infortunio. I rimborsi in denaro vengono effettuati esclusivamente dietro richiesta e solo in casi di rinunce pervenute entro il mese di luglio, grave infortunio, errore nel pagamento (es: bonifico errato o errato movimento di cassa) o restituzione del braccialetto.

Sospensione per infortunio o malattia

Nel caso di infortunio, o comunque impossibilità medica a svolgere attività sportiva, è possibile sospendere la propria iscrizione. Per il riconoscimento di un credito, il periodo di impossibilità a svolgere attività sportiva deve essere superiore alle 6 settimane: in questo caso, è necessario inviare (entro 4 settimane dalla data dell'infortunio o dall'inizio della sospensione) una certificazione medica che specifichi l'obbligo di sospensione dell'utente dalla pratica dell'attività sportiva a cui è iscritto. Alla ripresa, l'utente si impegna a inviare alla Segreteria la documentazione medica che accerta la possibilità di ritorno allo svolgimento dell'attività fisica. La società, una volta valutato il periodo effettivo di inattività e calcolato proporzionalmente il credito, caricherà l'importo sul borsellino elettronico personale dell'utente. Tale credito rimarrà a disposizione per un anno, utilizzabile per successive iscrizioni, oppure cedibile ad altri membri dello stesso nucleo familiare iscritti alla società sportiva. Le richieste non presentate entro i termini non verranno prese in considerazione.

Cambio di iscrizione

Nel caso in cui, nel corso dell'anno, si volesse cambiare attività sportiva, occorre mandare comunicazione a **segreteria@sportiva@leonexiisport.it**; la quota di iscrizione, qualora diversa da quella pagata in precedenza, verrà calcolata secondo le modalità delle Riduzioni e delle Rinunce, in modo da generare un importo maggiore da saldare a carico dell'iscritto oppure un importo minore da riaccreditare sul borsellino elettronico dell'iscritto (si veda il Regolamento delle attività sportive sul sito per le casistiche specifiche).



LEONE XIII
SPORT

www.leonexiiisport.it

Strutture sportive in affitto

Il centro sportivo Leone XIII offre la possibilità di affittare gli impianti sportivi.

Per gli affitti a lungo termine si prega di fissare un incontro con il coordinamento per personalizzare l'offerta.

Per info e prenotazioni:

gianni.biatta@leonexiiisport.it

(da lunedì a venerdì 9.30-13.00 / 14.30-18.00)



Campo a 11 in erba artificiale
2 Campi a 7 in erba artificiale



**Campo in erba
artificiale**





Palestra Bignami



Palaleone



Piscina semi-olimpionica



Vasca didattica



LEONE XIII
SPORT

www.leonexiisport.it



LEONE XIII
SPORT

www.leonexiiisport.it



Palestra 90



Pista di atletica da 100 mt



Pista di salto in lungo

NEW



2 campi da pickleball



Palestra Crapanzano

La segreteria



Orari reception

Lunedì, martedì e giovedì 8.00-20.00
Mercoledì e venerdì 8.00-19.00
Sabato 8.00-13.00



Telefono

Tel. 02.43.49.901



Mail

segreteriasportiva@leonexiisport.it

Come arrivare



Linea **68** (fermata Via Rossetti/Pallavicino)



Trenord **R22** | Trenord **R27** (fermata Domodossola)



Linea **19** (fermata Via Vincenzo Monti)



Linea **M1** (fermata Pagano) | **M5** (fermata Tre Torri)

Lo staff

Dott. Roberto Nardio

Direttore Operativo

roberto.nardio@leonexiisport.it

Gianni Biatta

Responsabile Amministrativo Gestionale

gianni.biatta@leonexiisport.it

Christian Speranza

Referente Amministrativo Gestionale

christian.speranza@leonexiisport.it

Ilaria Tosi

Responsabile di Segreteria

Referente Corsi Sportivi

Coordinatrice di Vasca

ilaria.tosi@leonexiisport.it

Reception e Segreteria

Loris Rogani

Niccolò Di Gianvittorio

Vittorio Napoli

Federica Andreani

Elena Testa



LEONE XIII
SPORT

www.leonexiisport.it



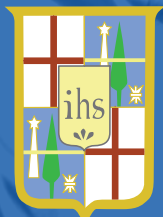

LEONE XIII SPORT

Via Gabriele Rossetti, 4 | 20145 Milano
Tel 02.43.49.901 | segreteria sportiva@leonexiisport.it
www.leonexiisport.it



GESUITI EDUCAZIONE
fondazione per lo Sport

